

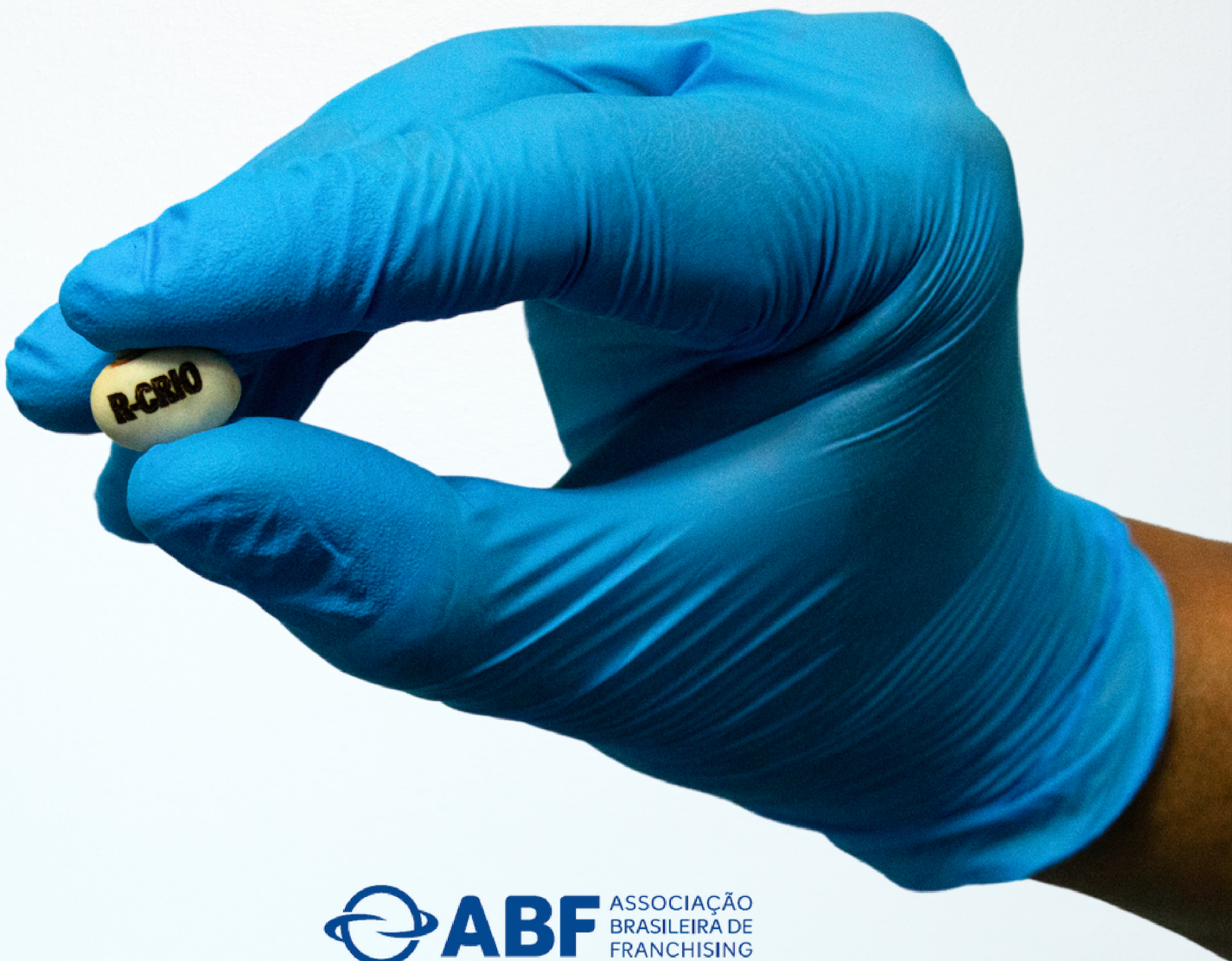

VOCÊ COM UMA NOVA FORMA DE OFERECER QUALIDADE DE VIDA!

CONHEÇA A FRANQUIA MAIS INOVADORA DO BRASIL!





ANOS DE INOVAÇÃO E TECNOLOGIA DENTRO DE SUA CLÍNICA!

A R-Crio Células-tronco nasceu com o propósito de garantir para a população brasileira mais qualidade de vida associada à já conquistada longevidade por meio da **coleta e armazenamento de células-tronco** em hospitais e consultórios médicos e odontológicos de todo Brasil.

A partir de 2020, o laboratório inovou mais uma vez, oferecendo para os profissionais de saúde a **oportunidade de se tornarem franqueados do laboratório**, permitindo aumentar o faturamento da clínica, fidelizar pacientes, aumentar o valor agregado do serviço a partir da inovação, e incorporar em sua prática clínica um serviço altamente especializado.

A grande proposta de valor é que a coleta de células-tronco pouco muda a rotina do estabelecimento, permitindo **aumentar o faturamento** com procedimento que já são realizados com frequência, como a coleta de células-tronco a partir de dentes de leite das crianças ou de tecido adiposo que seria descartado em procedimentos estéticos.

A R-Crio possui muitas atuações na área da medicina regenerativa no Brasil, e busca levar, junto com sua Rede Franqueada, uma marca forte e comprometida com mais do que o armazenamento de células para seu paciente:



QUALIDADE TÉCNICA

Cultivar células-tronco com insumos de padrão internacional, garantindo mais estabilidade genética, além de treinar todo profissional coletor e exigir anualmente a atualização de alvará sanitário para os profissionais.

TRANSPARÊNCIA

Notificar o cliente sobre os estágios do processo laboratorial em tempo real, e emitir um Certificado de Criopreservação impresso em papel moeda no final do processo, declarando todos os ensaios de qualidade que foram realizados.

COMUNICAÇÃO

Enviar frequentemente notificações aos clientes sobre atualizações da área da medicina regenerativa, bem como realizar consultorias com médicos no caso de solicitação do produto para uso.

PROPÓSITO

Foco em armazenar células medicinais para uso em terapias, além de ser um pilar da medicina regenerativa no Brasil a partir de novas pesquisas, envolvimento no regulatório e educação continuada para profissionais de saúde.



O sistema de Franquias R-Crio consiste numa simples divisão de atividades entre franqueadora e franqueado. As unidades franqueadas são responsáveis pelo **processo de venda do serviço**, **coleta** do material biológico e **envio** ao laboratório da R-Crio em Campinas, interior de São Paulo. No laboratório, a franqueadora irá **multiplicar** as células e **criopreservar** pelo resto da vida do seu cliente.

SUPOORTE TÉCNICO, TREINAMENTO E MAIS O QUE VOCÊ PRECISAR!

- ▶ ACESSO A MANUAIS DE MARKETING, VENDAS, RECURSOS HUMANOS E PROCESSOS.
- ▶ MAIS DE 7 HORAS DE CONTEÚDO DE TREINAMENTO ESPECÍFICO PARA FRANQUEADOS DISPONÍVEL EM VÍDEO.
- ▶ ASSISTÊNCIA DE CRIAÇÃO DE REDE SOCIAL E CAMPANHAS COMERCIAIS.
- ▶ CONSULTOR DEDICADO À FRANQUIA E AO SUCESSO DA OPERAÇÃO.
- ▶ ASSISTÊNCIA NA ESCOLHA DO PONTO CASO A FRANQUIA NÃO SEJA INSTALADA EM EMPREENDIMENTO JÁ EXISTENTE.
- ▶ SISTEMA INTRANET PERSONALIZADO PARA A OPERAÇÃO E ESPECÍFICO PARA FRANQUIAS.

COMO O MODELO DE FRANQUIA R-CRIO FUNCIONA NA PRÁTICA?

UNIDADE FRANQUEADA



CAPTACÃO DE
CLIENTES



CONSULTA PARA
COLETAR



CONTROLE DE
ESTOQUE



LOGÍSTICA DO
KIT DE COLETA

LABORATÓRIO FRANQUEADOR



MULTIPLICAÇÃO DAS
CELULAS



MANUTENÇÃO DA
CRIOPRESERVAÇÃO



GESTÃO DA
COBRANÇA



RELACIONAMENTO
COM CLIENTE



Vídeo de treinamento para coleta de células-tronco do dente de leite.



INVESTIMENTOS PARA CONFIGURAÇÃO

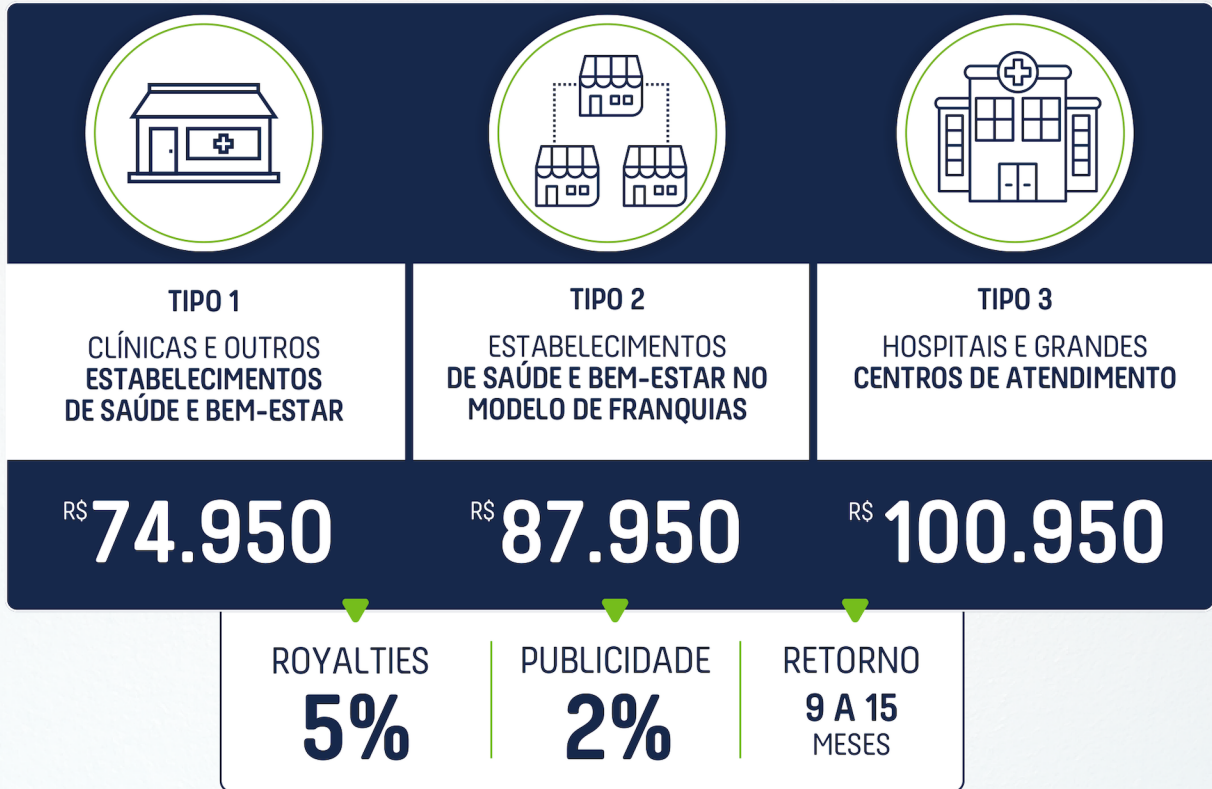

PROCESSO DE SELEÇÃO DE CANDIDATOS

O perfil de um potencial candidato à Franquia R-Crio necessariamente deverá ter como base habilidades e competências cognitivas, atitudinais e de aplicação.



Comunicação
clara, responsável
e convincente



Ser responsável e
seguir procedimentos
operacionais padrões



Ter perfil
comercial e
facilidade com
gestão de clientes



Disponibilidade
integral ao negócio

PREENCHIMENTO
DE FICHA
CADASTRAL.

1ª ENTREVISTA E
APRESENTAÇÃO
DA FRANQUIA.

PREENCHIMENTO DO
REL. DE
QUALIFICAÇÃO
TÉCNICA.

PREENCHIMENTO DA
ANÁLISE DE
CAPACIDADES
FINANCEIRAS.

INÍCIO DAS
ATIVIDADES.

ASSINATURA DO
CONTRATO E
PAGAMENTO DA
ADESÃO.

2ª ENTREVISTA E
ENTREGA DA COF.

APROVAÇÃO DOS
DOCUMENTOS
RECEBIDOS.



Dr. José Ricardo,
Presidente e fundador



Walker Jevaux,
diretor-executivo



VANGUARDA CIENTÍFICA MUNDIAL

Muito da tecnologia de vanguarda da R-Crio vem de sua gestão com **alta capacidade de percepção de oportunidades e necessidades** no mercado da saúde e das pesquisas. Hoje, o laboratório da R-Crio, liderado pelo Dr. José Ricardo Muniz Ferreira, já possui mais de 50 **artigos científicos** publicados, 12 **patentes** com depósito internacional, 8 **livros** dedicados à educação médica e odontológica, além de **projetos de pesquisa** com potencial impacto da medicina mundial.

ALGUNS NOSSOS PROJETOS DE INFLUÊNCIA INTERNACIONAL

CULTIVO DE CÉLULAS EM
**MICROGRAVIDADE PARA
PESQUISA ESPACIAL**



CENTRO DE TRANSLAÇÃO INTERNACIONAL
**CADEIRA ACADÊMICA INDUSTRIAL
NA UNIVERSIDADE DE LAVAL**



ANADEM 25
anos
SOCIEDADE BRASILEIRA DE DIREITO MÉDICO E BIOTÉTICA

Com uma vasta rede de representantes comerciais e relacionamento com hospitais, a Anadem hoje representa um forte **braço comercial e científico** da R-Crio, além de serem apoiadores dos **projetos educacionais** da R-Crio para capacitação na medicina regenerativa por meio da UCA - Universidade Corporativa Anadem -, dirigida pelo Prof. Antônio Ramalho, uma das maiores referências em franquias e educação médica no Brasil.

UCA
Universidade Corporativa Anadem

SOBRACEL

Dr. André Pelegrine,
Especialista em odontologia
regenerativa na SLMandic..

Dr. Raul Canal,
Presidente da ANADEM e
especialista em medicina
regenerativa.



Prof. Antônio Ramalho,
Diretor da Universidade Corporativa Anadem



FAÇA PARTE DESSA REVOLUÇÃO NA FORMA DE PROMOVER SAÚDE!



VEM NOS
CONHECER
CLIQUE AQUI PARA
ACESSAR NOSSO
SITE

FICOU INTERESSADO?

CLIQUE NO LINK ABAIXO E FALE COM NOSSO
TIME DE EXPANSÃO

▶ [ACESSE O FORMULÁRIO](#) ◀

CORPORATIVO:

☎ 19 **3114-6400**

 **ABF** ASSOCIAÇÃO
BRASILEIRA DE
FRANCHISING
ASSOCIADO